

LASTERKETA ARAUDIA - REGLAMENTO DE CARRERA

Probaren izenburua - Nombre de la prueba: **VIII CICLOCROSS ARBULU**

ZIKLO-KROSS	Maila - Clase: 1.33.6 (Kadete -E eta G-, Junior -E eta G-, Open -E edota G-, eta Master)	
Data: Fecha: 09.11.2019	Ordutegia: Horarios: 10.00 horas Cadete 10.45 horas Junior y (Mujeres Junior y Open) 11.40 Master 13.00 horas Open Masculino xxH.xx	Federazioa: Arabarra
Antolatzailea - Club organizador C.D. LANDEDERRA		Lizentzia: G-01485705

1. La presente prueba se disputará de acuerdo a las Bases de Competición – Ciclo-Cross, de la ETxF, al Reglamento del Deporte Ciclista de la UCI, y a cuantas normas reglamentarias le sean de aplicación.
2. La confirmación de inscripción se realizará en el lugar que se expone a continuación:

Bulego Iraunkorra - Oficina Permanente: Centro Social de Arbulu

Telefona: 616224770

E-mail:

landederraciclismo@gmail.com

Ordutegia - Horario de 9.00 a 13.00 horas

3. Los/as corredores/as deberán presentarse con una antelación de 45 minutos antes de la hora de la salida para presentar su licencia y recoger el transponder, así como para recibir cualquier instrucción complementaria.
4. El emplazamiento del circuito se encuentra en:

Tokia - Lugar: Arbulu (Alava)

ZIRKUITOAREN IBILBIDEA - RECORRIDO DEL CIRCUITO

Recta de salida. 200m

Cuerda del circuito : 2.300 m

Eransten da zirkuituaren plano (ibilbidea eta kokapenak)

Se adjunta plano del circuito (trazado y localizaciones)

5. Se disputarán las siguientes clasificaciones con los siguientes premios (adjuntar hoja aparte si es preciso):

SAILKAPENAK ETA SARIAK - CLASIFICACIONES Y PREMIOS:

EUSKADIKO TXIRRINDULARITZA FEDERAZIOAK ezarritakoak

Los establecidos por la EUSKADIKO TXIRRINDULARITZA FEDERAZIOA

SARIBANAKETAK - CEREMONIAS PROTOCOLARIAS:

Inmediatamente a la conclusión de la última prueba programada, para todas las categorías y por este orden cronológico: 1º Mujeres Open, 2º Hombres Open, 3º Mujeres Junior, 4º Hombres Junior, 5º Mujeres Cadete, 6º Hombres Cadete, 7º Otras categorías.

6. Avala y garantiza el pago de los premios:

Elkartea - Entidad: C.D. LANDEDERRA

Helbide osoa - Dirección completa: Avda Burgelu, 42

7. Presentación y aprobación

Por el club organizador:  Fecha: 22/10/2019	Por la Federación ALAVESA de Ciclismo  : Fecha: 22/10/2019	Por la Euskadiko Txirrindularitza Federazioa  Fecha: 23/10/19	AUTORIZACION ADMINISTRATIVA
--	---	---	-----------------------------

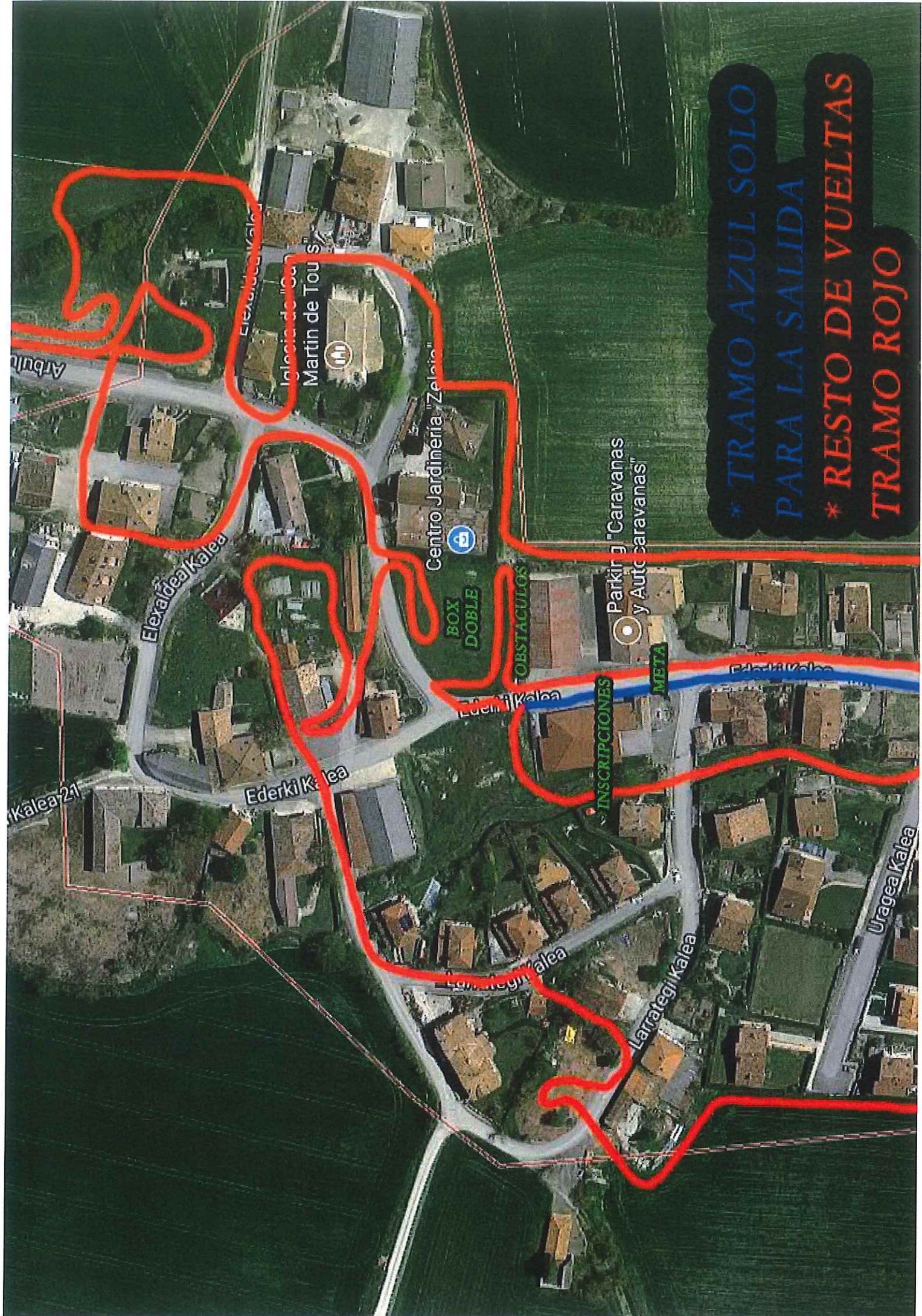

*** TRAMO AZUL SOLO
PARA LA SALIDA
* RESTO DE VUELTAS
TRAMO ROJO**

Arbuñ

Elexalde Kalea

Iglesia de San
Martin de Tours

Centro Jardinera "Zelata"

BOX
DOBLE

OBSTACULOS

Parking "Caravanas
y Autocaravanas"

INSCRIPCIONES

MBTA

Elexalde Kalea

Kalea 21

Ederki Kalea

Larategi Kalea

Larategi Kalea

Uragea Kalea